

## ACTIVITATS MARÇ 2024

### PLANETALLERS INFANTILS

**Diumenge 17, 11h - Antonia Maury i les estrelles**

**Diumenge 24, 11h - Dia dels Boscos**

**Diumenge 31, 11h - Newton i la gravetat**

### ACTIVITATS PÚBLIC GENERAL

**XXX Jornades d'Astronomia, del 22 al 24 de març**

**Dissabte 30, 11:15 i 12:15h - Observació Solar**

**Dissabte 30, 13h - Planetari en Viu**

#### Observacions:

- Activitats gratuïtes. Accés a les activitats amb inscripció prèvia via web dels participants per als tallers infantils i les observacions solars.
- Aforament limitat segons l'activitat.
- Participaran només els inscrits que estiguen presents a l'inici de l'activitat.
- Tallers dirigits a públic familiar, de 4 a 12 anys. La resta d'activitats estan dirigides a públic general.
- Mentre els planetallers estan en marxa la sala que ocupen està tancada al públic.

#### Inscripcions:

<https://www.eventbrite.es/o/ajuntament-de-castello-de-la-plana-6651967089>

 Passeig Marítim, 1  
12100 Grau de Castelló

 @planetarics  
@planetaricastello

 964 28 29 68  
964 28 25 84

 [www.planetari.castello.es](http://www.planetari.castello.es)  
[planetari@castello.es](mailto:planetari@castello.es)

 Programa actual



## MARÇ 2024

Exposicions

Projeccions

Planetallers



# PLANETARI DE CASTELLÓ

## EXPOSICIONS MARÇ 2024

**HORARI** Dimarts a Divendres: 09:30-13:45 i 16:30-19:45  
 Dissabtes: 10:30-13:45 i 16:30-19:45  
 Diumenges i festius: 10:30-13:45  
 Magdalena Tancat: 2, 3, 9 i 10 de març  
 Magdalena Obert: 09:30-13:45 l'1 i del 5 al 8

### ENTRADA GRATUÏTA

#### PRIMERA PLANTA

Pèndol de Foucault  
 Espills Corbs  
 INTEGR'ARTE  
 IMAGINARY

#### PLANTA INFERIOR

Solarigràfi'cs  
 Illes Columbretes

## PROJECCIONS MARÇ

	DIMARTS	DIMECRES	DIJOUS	DIVENDRES	DISSABTE	DIUMENGE i FESTIUS	
11:00	RESERVAT GRUPS ESCOLARS					Viatjant amb la llum	La xiqueta que sabia...
12:00	RESERVAT GRUPS ESCOLARS					Àvia Terra	Viatjant amb la llum
13:00	RESERVAT GRUPS ESCOLARS					Explorant el Sist. Solar	Àvia Terra
17:00	Voyager, el viatge...	Voyager, el viatge...	Viatjant amb la llum	Viatjant amb la llum	Beyond the Sun		
18:00	De la Terra a l'Univers	Cel Profund	R. l'univers invisible	Voyager, el viatge...	La xiqueta que sabia...		
19:00	Explorant el Sist. Solar	De la Terra a l'Univers	Voyager, el viatge...	R. l'univers invisible	Cel Profund		

\* VALENCIÀ   CASTELLÀ   FRANCÉS   ANGLÉS

Entrades a la venda "online" en [entrades.castello.es](http://entrades.castello.es) o en **taquilla** 30 min. abans

**Normal** 4.00€ majors d'edat

**Reduïda** 3.00€ persones jubilades, pensionistes, majors de 65 anys, menors entre 4 i 18 anys, estudiants, aturats, famílies nombroses i monoparentals acreditades

**Observacions:** Reservada la possibilitat de modificació de la programació sense previ avís.

Una vegada començada la projecció no es permetrà l'entrada a la sala del planetari.

El "Planetari en viu" substitueix la projecció del dia 30 a les 13h.

## PÚBLIC INFANTIL

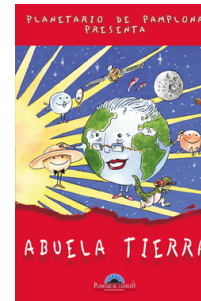

**Àvia Terra (34 min.)**  
 La Terra ens conta com va aparèixer la vida, com va nàixer la Lluna i molt més

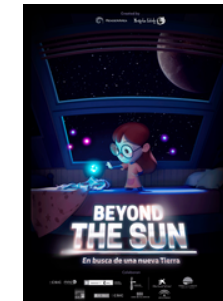

**Beyond the Sun (26 min)**  
 Celeste descobreix els planetes d'altres estrelles. Com es troben? Com són?

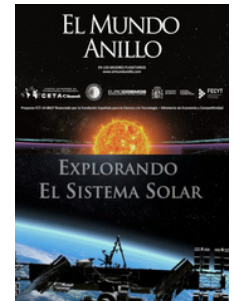

**Explorant el Sistema Solar (24 min.)**  
 Viatge per conèixer els seus planetes, cometes...

## PÚBLIC INFANTIL



**La xiqueta que sabia... (30 min)**  
 Una xiqueta especial que coneix els secrets de la Lluna



**Voyager, el viatge interminable (27min)**  
 La missió més llarga i que explora l'espai interestel·lar



**Viatjant amb la llum (29min)**  
 Coneguem la importància de la llum en tots els àmbits de la nostra vida i del planeta.

## PÚBLIC GENERAL



**Revelant l'Univ. invisible (28m)**  
 L'univers és molt més del que veiem amb els nostres ulls

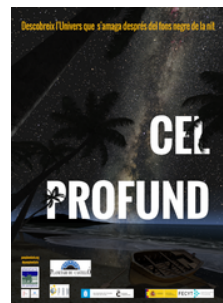

**Cel Profund (30 min)**  
 Coneixerem el nostre fascinant i complex Univers



**De la Terra a l'Univers (31 min)**  
 Viatjarem dels astres més propers als més llunyans de nosaltres

## ACTIVIDADES MARZO 2024

### PLANETALLERES INFANTILES

**Domingo 17, 11h - Antonia Maury y las estrellas**

**Domingo 24, 11h - Día de los Bosques**

**Domingo 31, 11h - Newton y la gravedad**

### ACTIVIDADES PÚBLICO GENERAL

**XXX Jornadas de Astronomía, del 22 al 24/marzo**

**Sábado 30, 11:15 y 12:15h - Observación solar**

**Sábado 30, 13h - Planetario en Vivo**

## MARZO 2024



Exposiciones

Proyecciones

Planetalleres

# PLANETARI DE CASTELLÓ

#### Observaciones:

- Actividades gratuitas. Acceso a las actividades con inscripción previa vía web de los participantes para los talleres infantiles y las obs. solares.
- Aforo limitado según actividad.
- Participarán solo l@s inscrit@s presentes al inicio de la actividad.
- Talleres dirigidos a público familiar, de 4 a 12 años, y las otras actividades a público general.
- Mientras se realizan los talleres la sala que los alberga está cerrada al público.

#### Inscripciones:

<https://www.eventbrite.es/o/ajuntament-de-castello-de-la-plana-6651967089>

 Passeig Marítim, 1  
12100 Grau de Castelló

 @planetarics  
@planetaricastello

 964 28 29 68  
964 28 25 84

 [www.planetari.castello.es](http://www.planetari.castello.es)  
[planetari@castello.es](mailto:planetari@castello.es)

 Programa actual



# EXPOSICIONES MARZO 2024

**HORARIO**    **Martes a Viernes:** 09:30-13:45 y 16:30-19:45  
                   **Sábado:** 10:30-13:45 y 16:30-19:45  
**Domingos y festivos:** 10:30-13:45  
**Magdalena Cerrado:** 2, 3, 9 y 10 de marzo  
**Magdalena Abierto:** 09:30-13:45 el 1 y del 5 al 8

## ENTRADA GRATUITA

### PRIMERA PLANTA

Péndulo de Foucault  
 Espejos Curvos  
 INTEGR'ARTE  
 IMAGINARY

### PLANTA INFERIOR

Solarigràfi'cs  
 Islas Columbretes

# PROYECCIONES MARZO

	MARTES	MIÉRCOLES	JUEVES	VIERNES	SÁBADO	DOMINGO Y FESTIVOS
11:00	RESERVADO GRUPOS ESCOLARES				Viajando con la luz	La niña que sabía...
12:00	RESERVADO GRUPOS ESCOLARES				Abuela Tierra	Viajando con la luz
13:00	RESERVADO GRUPOS ESCOLARES				Explorando el Sistema Solar	Abuela Tierra
17:00	Voyager, el viaje...	Voyager, el viaje...	Viajando con la luz	Viajando con la luz	Beyond the Sun	
18:00	De la Tierra al Universo	Cielo Profundo	Universo invisible	Voyager, el viaje...	La niña que sabía...	
19:00	Explorando el Sist. Solar	De la Tierra al Universo	Voyager, el viaje...	Universo invisible	Cielo Profundo	

\* VALENCIANO    CASTELLANO    FRANCÉS    INGLÉS

Entradas a la venta "online" en [entrades.castello.es](http://entrades.castello.es) o en **taquilla** 30 min. antes

**Normal** 4.00€ mayores de edad

**Reducida** 3.00€ personas jubiladas, pensionistas, mayores de 65 años, menores entre 4 y 18 años, estudiantes, parados, familias numerosas y monoparentales acreditadas

**Observaciones:** Reservada la posibilidad de modificación de la programación sin previo aviso  
 Una vez comenzada la proyección no se permitirá la entrada a la sala del planetario.  
 El "Planetario en Vivo" sustituye a la proyección del día 30 a las 13 horas

## PÚBLICO INFANTIL



**Abuela Tierra (34 min.)**  
 La Tierra nos cuenta cómo apareció la vida, cómo nació la Luna y mucho más

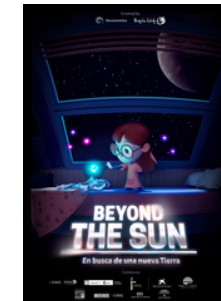

**Beyond the Sun (26 min)**  
 Celeste descubre los planetas de otras estrellas. ¿Cómo se encuentran? ¿Cómo son?



**Explorando el Sistema Solar (24 min.)**  
 Viaje para conocer sus planetas, cometas...

## PÚBLICO INFANTIL



**La niña que sabía... (30min)**  
 Una niña especial que camina cabeza abajo y conoce los secretos de la Luna

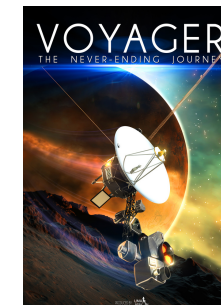

**Voyager, viaje sin fin (27 min)**  
 La longeva misión que exploró los planetas y ahora el espacio interestelar



**Viajando con la luz (29 min)**  
 Conozcamos la importancia de la luz en todos los ámbitos de nuestra vida y del planeta.

## PÚBLICO GENERAL

## PÚBLICO GENERAL



**Desvelando el U. invisible (28m)**  
 El universo es mucho más que lo que podemos ver con los ojos



**Cielo Profundo (30 min)**  
 Conoceremos nuestro fascinante y complejo Universo



**De la Tierra al Universo (31 min)**  
 Viajaremos a los astros más alejados de nosotros

## EVENTS MARCH 2024

### CHILDREN'S PLANETALLERS

Sunday 17, 11am - Antonia Maury and the stars

Sunday 24, 11am - Forest Day

Sunday 31, 11am - Newton and gravity

### PUBLIC EVENTS

XXX Astronomy Conference, from Mars 22 to 24

Saturday 30, 11:15 & 12:15 - Solar Observation

Saturday 30, 1:00 p.m. - Live Planetarium

#### Notes:

- Free activities. Access to activities with prior web registration of the participants in *planetallers* and solar observations.
- Capacity limited depending on the activity.
- Once the activity has started, the non-present registrant loses the status of participant.
- Workshops (*planetallers*) aimed at family audiences, from 4 to 12 years old, and other activities for the general public.
- The exhibition room where the workshops are held are closed to general public while they place.

#### Registrations:

<https://www.eventbrite.es/o/ajuntament-de-castello-de-la-plana-6651967089>

📍 Passeig Marítim, 1  
12100 Grau de Castelló

📧 @planetarics  
@planetaricastello

☎ 964 28 29 68  
964 28 25 84

🌐 www.planetari.castello.es  
✉ planetari@castello.es

📱 Current programming



## MARCH 2024



Exhibitions

Projections

Planetallers

# PLANETARI DE CASTELLÓ

# EXHIBITIONS MARCH 2024

**SCHEDULE** Tuesday to Friday: 09:30-13:45 & 16:30-19:45

Saturday: 10:30-13:45 & 16:30-19:45

Sunday & holidays: 10:30-13:45

Closed in Magdalena: March 2, 3, 9 & 10

Open in Magdalena: 09:30-13:45 @ March 1 & 5-8

## FREE VISIT

### FIRST FLOOR

Foucault Pendulum

Curved mirrors

INTEGR'ARTE

IMAGINARY

### GROUND FLOOR

Solarigràfi'cs

Columbretes Islands

## MARCH PLANETARIUM PROJECTIONS

	TUESDAY	WEDNESDAY	THURSDAY	FRIDAY	SATURDAY	SUNDAY & HOLIDAYS
11:00	BOOKED TO SCHOOL GROUPS				Travelling with light	The girl who walk...
12:00	BOOKED TO SCHOOL GROUPS				Grandmother Earth	Travelling with light
13:00	BOOKED TO SCHOOL GROUPS				Exploring the Solar System	Grandmother Earth.
17:00	Voyager, the never...	Voyager, the never...	Travelling with light	Travelling with light	Beyond the Sun	
18:00	From Earth to the Univ.	Deep Sky	Unveiling the invisible universe	Voyager, the never...	The girl who walk...	
19:00	Exploring the Solar System	From Earth to the Univ.	Voyager, the never...	Unveiling the invisible universe	Deep Sky	

\* VALENCIAN SPANISH FRENCH ENGLISH

Tickets online in [entrades.castello.es](http://entrades.castello.es) or at the **tickets office** 30 min. before the show

**Normal** 4.00€ adults

**Reduction** 3.00€ retired people, pensioners over 65 yo., underage (4-18yo.), students, unemployed, large and single-parent families. Accreditation required.

**Notes:** We reserve the right to change the planetarium projections without previous notice.

Once the planetarium projection has been started, the access will not be allowed.

The "Live Planetarium" replaces the projection at 1:00 p.m. on March 30

## CHILDREN AUDIENCE

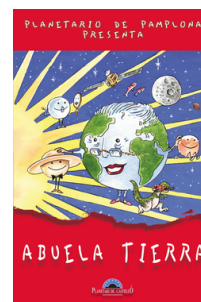

### Grandmother Earth (34 m.)

The Earth will tell us how life appeared, how the Moon was born, and much more.

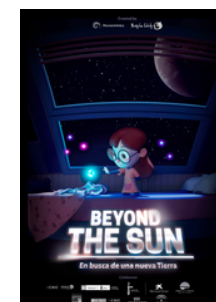

### Beyond the Sun (26 min)

Celeste discovers planets in other stars. How do we find them? How are they?



### Exploring the Solar System (24 min.)

Space trip for learning about planets, comets...

## CHILDREN AUDIENCE

## GENERAL PUBLIC



### The girl who walked upside down (30 min)

A special girl who knows the secrets of the Moon.

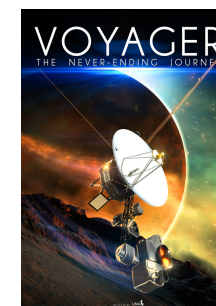

### Voyager, the never-ending journey (27 min)

After more than 40 years these probes are still exploring the space



### Travelling with light (29min)

Let's know the importance of light in all areas of our life and our planet.

## GENERAL PUBLIC



### Unveiling the invisible U. (28m)

There's much more universe than what our eyes see.



### Deep Sky (30 min)

We will discover our fascinating and complex Universe.



### From Earth to the Univers (31 m)

We will travel from Earth to the Solar System, to our Galaxy...

## ACTIVITÉS MARS 2024

### PLANETALLERS POUR ENFANTS

Dimanche 17, 11h - Antonia Maury et les étoiles

Dimanche 24, 11h - Journée de la forêt

Dimanche 31, 11h - Newton et la gravité

### ACTIVITÉS GRAND PUBLIC

XXXe Conférence d'Astronomie, du 22 au 24 mars

Samedi 30, 11h15 et 12h15 - Observation solaire

Samedi 30, 13h - Planétarium en direct

## MARS 2024



Expositions

Projections

Planetallers

## PLANETARI DE CASTELLÓ

#### Observations :

- Activités gratuites. Accès aux activités avec inscription préalable via web des participants aux ateliers et observations solaires.
- Capacité limitée en fonction de l'activité.
- Lorsque l'activité a commencé, l'inscrit non présent perd la possibilité de participer.
- Ateliers destinés au public familiale, de 4 à 12 ans. Le reste des activités s'adresse au grand public.
- Pendant la durée des ateliers, la salle qui les abrite sera fermée au public.

#### Inscriptions:

<https://www.eventbrite.es/o/ajuntament-de-castello-de-la-plana-6651967089>

 Passeig Marítim, 1  
12100 Grau de Castelló

 @planetarics  
@planetaricastello

 964 28 29 68  
964 28 25 84

 [www.planetari.castello.es](http://www.planetari.castello.es)  
[planetari@castello.es](mailto:planetari@castello.es)

 Programme en  
curs



# MARS 2024

**HORAIRES** Mardi - Vendredi: 09:30-13:45 et 16:30-19:45  
 Samedi: 10:30-13:45 et 16:30-19:45  
 Dimanche et feriés: 10:30-13:45  
 Fermé à Magdalena: 2, 3, 9 et 10 mars  
 Ouvert à Magdalena: 09:30-13:45 1er et 5-8 mars

## ENTRÉE GRATUITE

### PREMIER ÉTAGE

Pendule de Foucault  
 Miroirs courbes  
 INTEGR'ARTE  
 IMAGINARY

### ÉTAGE INFÉRIEUR

Solarigràfi'cs  
 Les Îles Columbretes

## PROJECTIONS MARS

	MARDI	MERCREDI	JEUDI	VENDREDI	SAMEDI	DIMANCHE FERIÉS
11:00	RESERVÉ AUX GROUPES SCOLAIRES				Voyager avec la lumière	La fille qui savait...
12:00					Grand-mère Terre	Voyager avec la lumière
13:00					Explorer le s. solaire	Grand-mère Terre
17:00	Voyager, le voyage...	Voyager, le voyage...	Voyager avec la lumière	Voyager avec la lumière	Beyond the Sun	
18:00	De la Terre à l'Univers	Ciel Profond	D. l'Univers invisible	Voyager, le voyage...	La fille qui savait...	
19:00	Explorer le s. solaire	De la Terre à l'Univers	Voyager, le voyage...	D. l'Univers invisible	Ciel Profond	

\* VALENCIEN ESPAGNOL FRANÇAIS ANGLAIS

**Billets en vente** en [entrades.castello.es](http://entrades.castello.es) et au guichet 30 min. avant  
**Normal** 4.00€ general  
**Réduit** 3.00€ Retraités, seniors de plus de 65 ans, mineurs entre 4 et 18 ans, étudiants, familles nombreuses

**Observations :** Réservez la possibilité de modifier la programmation sans préavis.  
 Quand la projection a-t-elle commencé, il n'est pas permis d'entrer dans la salle  
 Le "Live Planetarium" remplace la projection à 13h le 30 mars

## PUBLIQUE ENFANT



**Grand-mère Terre (34 min.)**  
 La Terre nous raconte comment la vie est apparue, comment la Lune est née...

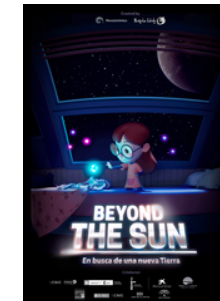

**Beyond the Sun (26 min)**  
 Céleste découvre les planètes d'autres étoiles. Comment vont-ils? Comment sont?

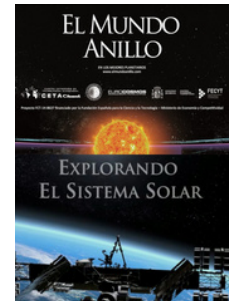

**Explorer le système solaire (24 min.)**  
 Voyage à la connaissance de ses planètes, comètes...

## PUBLIQUE ENFANT



**La fille qui savait marcher à l'envers (30 min)**  
 Une petite fille spéciale qui connaît les secrets de la Lune

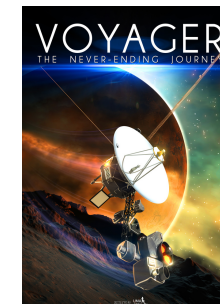

**Voyager, le voyage sans fin (27min)**  
 La mission après 4 décennies d'exploration spatiale se poursuit.



**Voyager avec la lumière (29 min)**  
 Connaissons l'importance de la lumière dans tous les domaines de notre vie.

## GRAND PUBLIQUE

## GRAND PUBLIQUE



**Dévoiler l'Univ invisible (28m)**  
 L'univers est bien plus que ce que nous pouvons voir



**Ciel profond (30 min)**  
 Nous connaissons le nôtre Univers fascinant et complexe

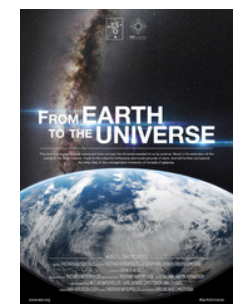

**De la Terre à l'Univers (31 min)**  
 Nous voyagerons vers les étoiles les plus éloignées de nous