

Informe mensual de empleo y economía Castelló de La Plana - *Noviembre 2021*

Contenido

- Titulares
- Tasa de paro
- Afiliaciones a la seguridad social
- Empresas
- ERTEs Covid-19
- Efectos sobre las contrataciones
- Efectos sobre el desempleo

TITULARES

Los jóvenes podrían alcanzar el pleno empleo en 2030 si se promueven cambios estructurales de mercado.

<https://www.camara.es/%C3%8Dndice-manpowergroup-especial-empleo-joven>

Personas desempleadas en Castelló de La Plana



Fuente: Elaboración propia a partir de datos de LABORA

Afiliación a la Seguridad Social en Castelló de La Plana



Fuente: Elaboración propia a partir de datos de la TGSS

Noviembre registra el **desempleo más bajo de los últimos 23 meses**; al mismo tiempo que las afiliaciones a la **SS.SS. aumentan hasta las 97.282** personas, **valor que no se registraba desde mayo de 2008.**

TASA DE PARO NOVIEMBRE 2021

Tasa de paro Castelló noviembre 2021

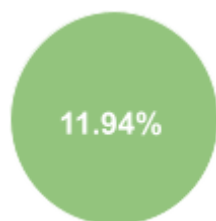

Noviembre 2021	Tasa de paro
Castelló de La Plana	11,94%
Castelló provincia	10,15%
Comunitat Valenciana	11,85%
III trimestre 2021	Tasa de paro estatal
España	14,57%

Fuente: Portal estadístico de la Generalitat Valenciana (ARGOS) y Instituto Nacional de Estadística (INE)

La Tasa de Paro en el municipio de Castelló sigue una clara tendencia a la baja, este mes de noviembre presenta la tasa más baja de los últimos 23 meses. Al mismo tiempo, en el cuadro se puede observar como esta es ligeramente más elevada que en el conjunto de la provincia y de la Comunidad Valenciana. El paro ha descendido de forma generalizada en toda la Comunitat, tanto en mujeres como en hombres.

Demandantes de empleo parados noviembre 2021			
	Castelló de La Plana	Provincia de Castelló	Comunitat Valenciana
Mujeres	8.420	23.711	233.300
Hombres	5.223	14.848	156.426
Total	13.643	38.559	389.726

Fuente: Elaboración propia a partir de datos de LABORA

Afiliaciones a la SS.SS (noviembre 2021) 97.282

Afiliaciones a la Seguridad Social

Castelló de La Plana

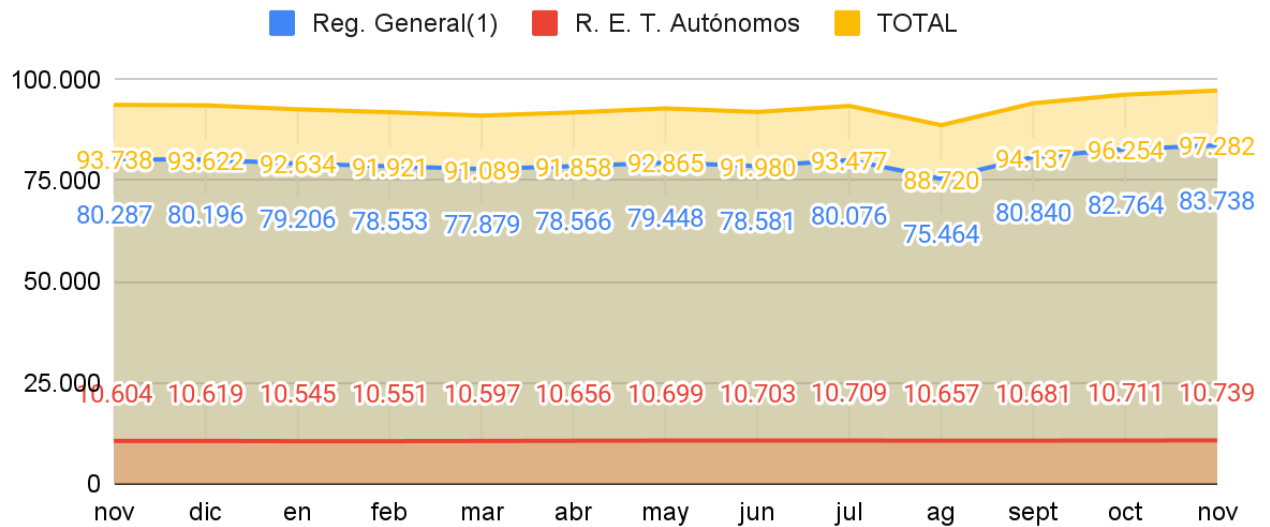

Fuente: Tesorería General de la Seguridad Social

Las afiliaciones a la Seguridad Social continúan con su tendencia al alza, alcanzando un nuevo récord con 97.282 afiliaciones (+ 1,07%); desde mayo de 2008 que no se mejoraba este resultado, cuando se registraron 97.789. Se han incrementado tanto las afiliaciones en el régimen general como las del régimen de trabajadores autónomos.

Tasa neta de crecimiento empresarial

Castelló de La Plana



Fuente: Elaboración propia a partir de datos del INE

En cuanto a altas, el tejido empresarial de la ciudad ha seguido una evolución más o menos constante, son las bajas las que han marcado el ritmo que se puede observar en la gráfica, tanto en el caso de las empresas como de las personas autónomas. Todavía no se puede hablar de normalidad en el segundo trimestre del año, que es el último dato que proporciona el INE.

Cooperativas de trabajo asociado

Castelló de La Plana

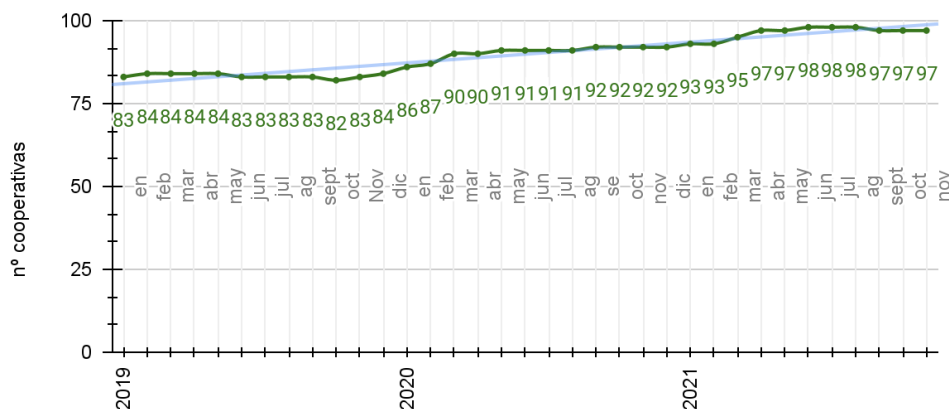

Fuente: Registro de cooperativas de Castelló

Durante el mes de noviembre no han habido bajas ni altas de cooperativas, por lo tanto, se mantiene sin cambios desde agosto.

ERTES

Nº de ERTES solicitados y resueltos en octubre 2021 Castelló de La Plana



Noviembre 2021		
Personas afectadas	Mujeres	Hombres
235	32	203

Fuente: Elaboración propia a partir del Portal de Dades Obertes GVA

Los ERTES solicitados y resueltos durante el mes de octubre han sido 8. Uno de ellos en industria, **fabricación de azulejos y baldosas**, que **podría estar relacionado con la escasez de recursos y el incremento del precio de las materias primas**. Los otros 7 en sector servicios: **5 comercios, un restaurante y un centro de educación preprimaria**.

La evolución del número de ERTES sigue mostrando que la modalidad de empresas que se acogen no es significativo, no obstante el tamaño de las mismas también es revelador. Durante el mes de noviembre una empresa industrial se ha visto afectada.

Nº de ERTES solicitados y resueltos

Castelló de La Plana

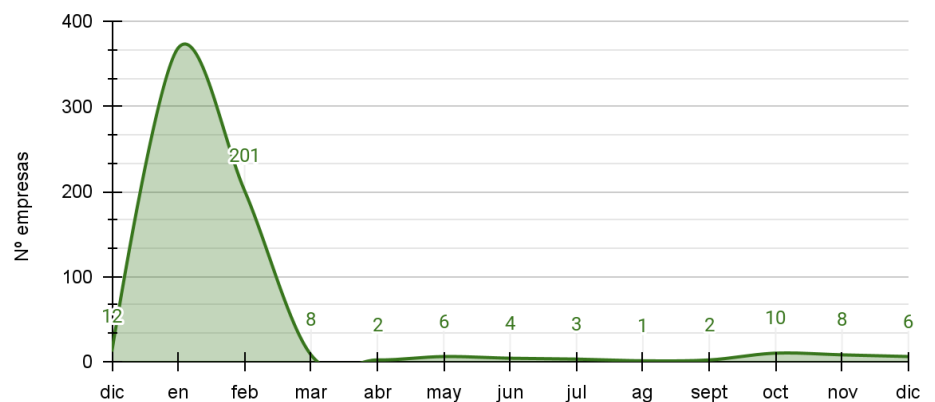

Fuente: Portal de dades obertes de la Generalitat Valenciana

Evolución del nº de personas afectadas por ERTE

Castelló de La Plana

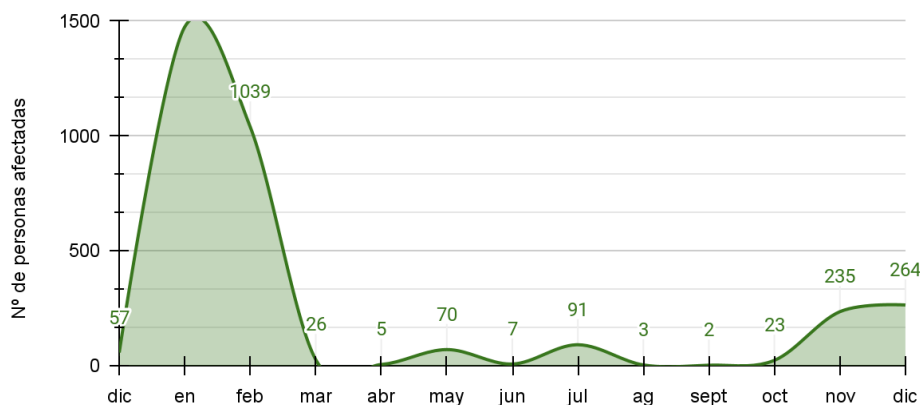

Fuente: Portal de dades obertes gva

Las personas afectadas por ERTE se ha **incrementado considerablemente al verse afectada una empresa industrial del sector azulejero, la que mantiene a 212 personas en esta situación**. Al tratarse del sector industrial, los hombres se han visto más afectados que las mujeres. De las 235 personas afectadas por ERTE 86,4% son hombres y 13,6% son mujeres.

Evolución contrataciones

Castelló de La Plana

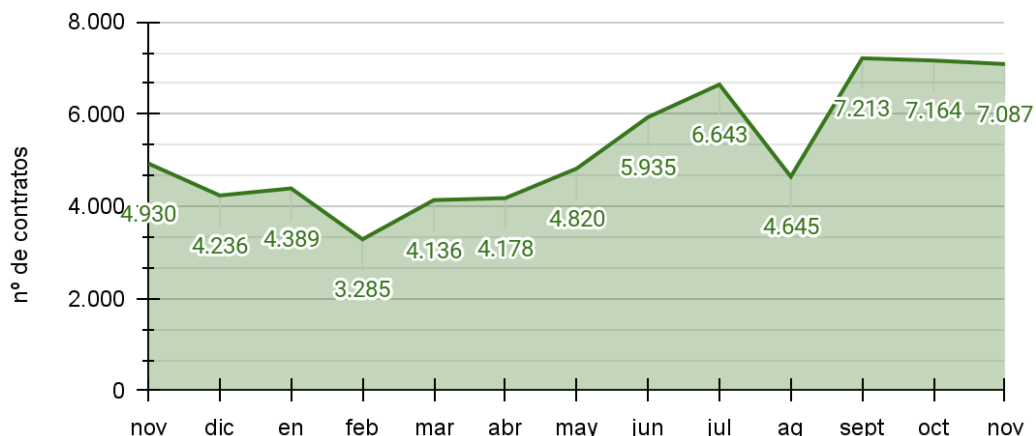

Fuente: Elaboración propia a partir de datos de LABORA

Después del repunte de contrataciones experimentado en septiembre por la incorporación de trabajadores sobre todo en el sector servicios como los docentes, en la construcción y en la industria, en octubre se inició un ligero descenso que se mantiene en noviembre. Con respecto a los valores anteriores a la crisis, este mes presenta **276 (+4%) más que en 2019, superando los resultados prepandémicos.**

Respecto a la temporalidad, el 16,5% son contratos indefinidos frente al 83,5% temporales, mejorando los resultados del mes anterior. En noviembre de 2019 el 12,2% eran indefinidos frente a 87,8% temporales, por lo tanto **ha disminuido la precariedad laboral en cuestión de estabilidad** con respecto a los valores prepandémicos.

Agricultura

Castelló de La Plana

● nov 2018-nov 2019 ● nov 2019-nov 2020 ● nov 2020 - nov 2021

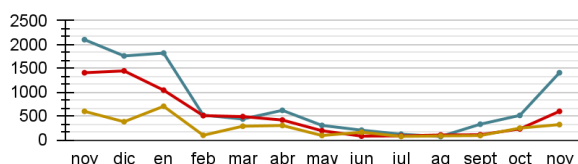

Fuente: Elaboración propia a partir de datos de LABORA

Industria

Castelló de La Plana

● nov 2018-nov 2019 ● nov 2019-nov 2020 ● nov 2020 - nov 2021

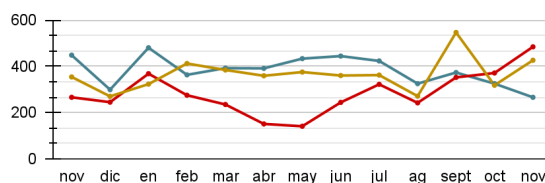

Fuente: elaboración propia a partir de datos de LABORA

Construcción

Castelló de La Plana

● nov 2018-nov 2019 ● nov 2019-nov 2020 ● nov 2020 - nov 2021

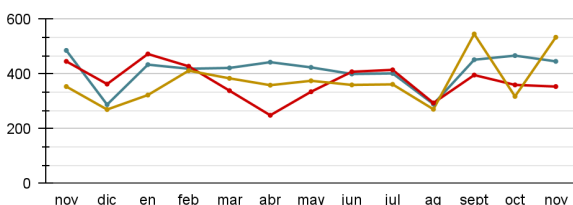

Fuente: elaboración propia a partir de datos de LABORA

Servicios

Castelló de La Plana

● nov 2018-nov 2019 ● nov 2019-nov 2020 ● nov 2020 - nov 2021

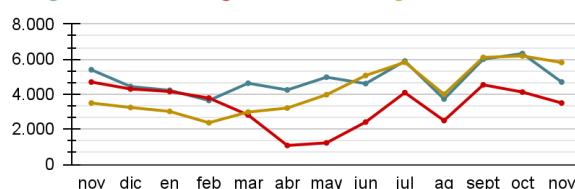

Fuente: elaboración propia a partir de datos de LABORA

** Estos gráficos presentan una comparativa interanual con respecto al año anterior (inicio de la pandemia) y al año 2019 (el último año antes del inicio de la pandemia) por sectores de actividad. De este modo se puede observar como ha afectado la crisis a cada sector y lo la distancia hasta la recuperación económica.*

Por sectores de actividad, la **agricultura**, a pesar de considerarse una actividad esencial durante la pandemia, ha experimentado una caída en las contrataciones que se encuentra lejos de recuperarse, derivada de otros motivos coyunturales. Las contrataciones han caído un 77,4% con respecto a 2019, lo que supone 1.088 contrataciones menos. La campaña de este año sufre una **caída de precios por debajo de los costes de producción, a lo que se le suma la subida de precios de la electricidad, fertilizantes y combustibles**. Además, se está produciendo un **solapamiento de la importación de naranja** (permitido por la normativa europea) con la campaña valenciana.

La **construcción** acusa muy claramente la llegada de la pandemia, alcanzando en abril de 2020 el valle más bajo en los dos últimos años, con tan solo 249 contrataciones (línea roja). El sector de la construcción está comportándose de forma inusual, experimentando dos picos en septiembre y en noviembre por encima de las 500 contrataciones. Este sector se nutre sobre todo de las reformas de viviendas, obras nuevas y de las obras públicas en la ciudad de Castelló. Además, se espera un impulso del mismo con la llegada del **Plan de Rehabilitación y Regeneración urbana** del gobierno central. Por otra parte, es muy **sensible a la escasez de algunos recursos que conlleva una escalada en los precios** como la madera, el acero o los áridos, y que por lo tanto afecta a la rentabilidad de las empresas del sector. Otra dificultad a la que se enfrenta el sector es la falta de mano de obra, derivado sobre todo de la **falta de relevo generacional**. La **tecnología y las técnicas** ya no son las mismas y se necesita **máyor especialización tanto de albañiles como de jefes de obra**, lo que requiere de una formación ajustada a las necesidades reales del sector.

La **industria** remonta en contrataciones durante el mes de noviembre, con 108 contratos más, manteniendo la tendencia iniciada durante la pandemia y mejorando los resultados de 2019. En este sentido, el sector industrial de Castelló **recibió una apuesta de proyectos** que se registraron en el Colegio oficial de ingenieros industriales con la correspondiente aportación financiera; tanto para la industria **cerámica, química, energía y construcción**.

La industria es otro sector sensible a la garantía de suministros y el **encarecimiento de sus precios, sobretudo del energético**. El sector azulejero, concretamente, amenaza con sufrir casos de **multilocalización** y en el peor de los casos de deslocalización.

Los perfiles profesionales más demandados en este sector son los perfiles técnicos, electromecánicos, mecatrónicos, electricistas y mecánicos.

El **sector servicios** presenta un comportamiento normal ver como desciende el número de contrataciones en noviembre; no obstante, mejora los valores de los dos últimos años, puesto que el descenso es bastante menos acentuado; decrece en 373 contrataciones con respecto al mes anterior.

Demandantes de empleo (noviembre 2021) 13.643

Evolución demandantes de empleo

Castelló de La Plana

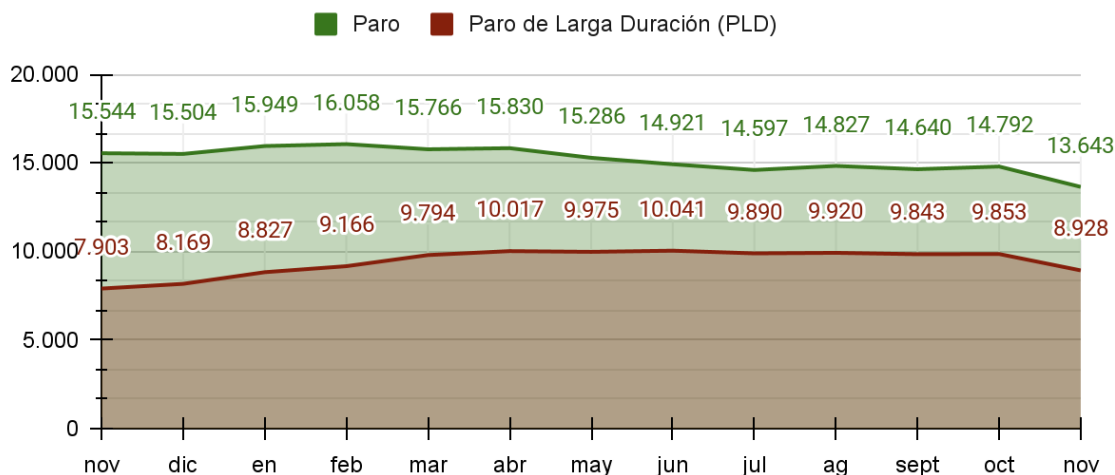

Fuente: Elaboración propia a partir de datos del Portal Estadístico de la Generalitat valenciana

El desempleo disminuye notablemente en noviembre, **alcanza el valor más bajo de los últimos 23 meses**, con 1.149 personas menos (-7,8%), por encima de la Comunitat Valenciana donde el descenso del desempleo ha sido del -7,3%, mientras que a nivel nacional, el paro se ha desacelerado el 2,28%.

Respecto al mismo mes de 2019 antes de la crisis, se cuentan 238 personas menos inscritas como demandantes de empleo (-1,7%).

El **Paro de Larga Duración** mantiene valores muy elevados desde marzo, sin embargo, **desciende notablemente sus valores durante el mes de noviembre con 925 PLD menos**, y representa el **65,4% sobre el total del paro**, más de la mitad. Mientras que en noviembre de 2019, antes de la crisis, el PLD suponía el 41% sobre el total del paro.

Paro según sexo

Castelló de La Plana, noviembre 2021

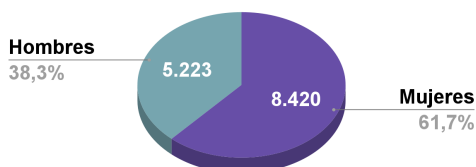

Paro de larga duración según sexo

Castelló de La Plana, noviembre 2021

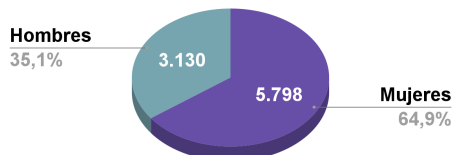

Fuente: Elaboración propia a partir de datos de LABORA

El desempleo en términos absolutos aumenta en ambos sexos.

Comparativa en % de demandantes de empleo según edad

Noviembre 2021

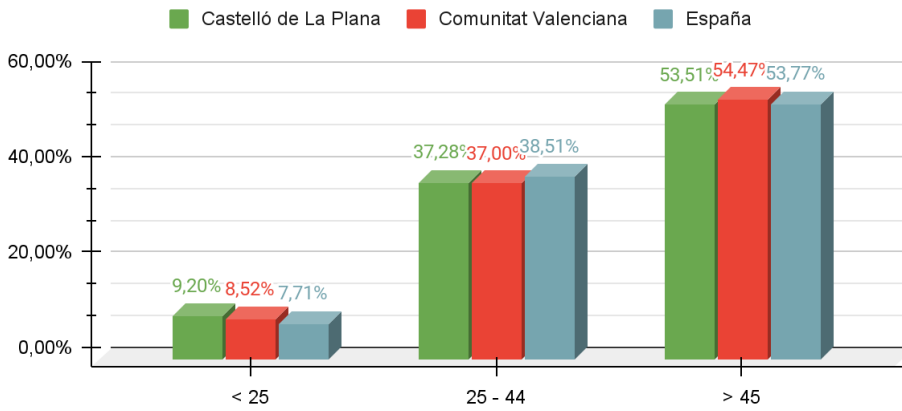

Fuente: elaboración propia a partir de datos de LABORA y SEPE

Durante el mes de noviembre ha descendido el desempleo en todos los grupos de edad excepto en las personas mayores de 45 años, en los tres niveles de concreción territorial.

Distribución del PARO DE LARGA DURACIÓN por grupos de edad

Castelló de La Plana, noviembre 2021

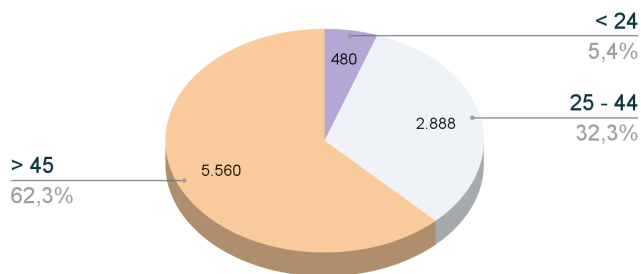

El PLD ha descendido en todos los grupos de edad. El grupo menores de 25 años ha descendido por el encima del resto, -21,57%; mientras que el grupo de edad de entre 26 y 44 años lo ha hecho un 12,2% y el grupo que menos ha descendido en PLD es el de mayores de 45 años, un 6%.

Fuente: Elaboración propia a partir de datos de LABORA

CONCLUSIONES FINALES

El mes de noviembre refleja unos resultados de **recuperación económica**, el **desempleo alcanza su valor más bajo de los últimos 23 meses (13.643 personas)**, además, **se ha reducido considerablemente** con respecto al mes anterior, un - 7,8% (- 1.149 personas), y un - 1,7% (-238 personas) con respecto al último mes de noviembre antes de la pandemia (2019). El paro de larga duración todavía presenta valores muy elevados (8.928 personas) pero ha experimentado un leve retroceso en todos los grupos de edad, especialmente en el de las personas más jóvenes (-21,57%).

Al mismo tiempo, **las contrataciones también superan los indicadores de 2019**, ya que se recoge un 276 contrataciones más, lo que supone un incremento del 4%. Además, la **temporalidad ha disminuido** respecto a los valores prepandémicos, este mes de noviembre se ha registrado un 16,5% de contratos indefinidos frente al 12,2% de 2019; lo cual también apunta a una reducción de la precariedad laboral.

- El **perfil típico de persona desempleada** es mujer, parada de larga duración, mayor de 45 años, con estudios primarios y primera etapa de la ESO, demandantes de trabajo en servicios administrativos y auxiliares; hostelería; información y comunicaciones.
- El **perfil típico de persona contratada** es hombre, entre 25 y 44 años, con estudios primarios y primera etapa de la ESO, contratado en trabajos de servicios de restauración, personales, protección y vendedores; así como en ocupaciones elementales.

Las Afiliaciones a la Seguridad Social vuelven a marcar récord, es mes de noviembre se han **registrado 97.282 afiliaciones a la Seguridad Social, no se alcanzaba esta cifra desde mayo de 2008**, cuando se registraron 97.789 afiliaciones a la SS.SS.

Los ERTes han sido determinantes para evitar caídas más drásticas en las afiliaciones a la SS.SS., durante el mes de noviembre han sido un número reducido de empresas, 8 en total, las que han hecho uso de este recurso. No obstante, llama la atención una mediana-gran empresa del sector azulejero que se ha visto obligada a aplicar un ERTE, de tal modo que las personas afectadas durante noviembre asciende hasta 235, mayormente hombres. Este hecho **podría estar derivado de la escasez de recursos y el aumento del precio de las materias primas**.

Por sectores de actividad:

- La **agricultura** atraviesa la peor campaña citrícola de los últimos años. Las contrataciones han caído un 77,4% con respecto a 2019, lo que supone 1.088 contrataciones menos. La campaña de este año sufre una **caída de precios por debajo de los costes de producción, a lo que se le suma la subida de precios de la electricidad, fertilizantes y combustibles**. Además, se está produciendo un **solapamiento de la importación de naranja** (permitido por la normativa europea) con la campaña valenciana.

- La **construcción** repunta las contrataciones en noviembre al igual que lo hizo en septiembre, por encima de las 500. Este sector se nutre sobre todo de las reformas de viviendas, obras nuevas y de las obras públicas en la ciudad de Castelló. Además, se espera un impulso del mismo con la llegada del **Plan de Rehabilitación y Regeneración Urbana** del gobierno central. Por otra parte, es muy **sensible a la escasez de algunos recursos que conlleva una escalada en los precios** como la madera, el acero o los áridos, y que por lo tanto afecta a la rentabilidad de las empresas del sector. Otra dificultad a la que se enfrenta el sector es la falta de mano de obra, derivado sobre todo de la **falta de relevo generacional**. La **tecnología y las técnicas** ya no son las mismas y se necesita máyor **especialización tanto de albañiles como de jefes de obra**, lo que requiere de una formación ajustada a las necesidades reales del sector.
- La **industria** remonta en contrataciones durante el mes de noviembre, con 108 contratos más, manteniendo la tendencia iniciada durante la pandemia y mejorando los resultados de 2019. En este sentido, el sector industrial de Castelló **recibió una apuesta de proyectos** que se registraron en el Colegio oficial de ingenieros industriales con la correspondiente aportación financiera; tanto para la industria **cerámica, química, energía y construcción**.
La industria es otro sector sensible a la garantía de suministros y el **encarecimiento de sus precios, sobre todo del energético**. El sector azulejero, concretamente, amenaza con sufrir casos de **multilocalización** y en el peor de los casos de deslocalización. Los perfiles profesionales más demandados en este sector son los perfiles técnicos, electromecánicos, mecatrónicos, electricistas y mecánicos.
- El **sector servicios** presenta un comportamiento normal, en noviembre las contrataciones suelen descender; no obstante, mejora los valores de los dos últimos años, puesto que el descenso es bastante menos acentuado.

Finalmente, según el último estudio de ManpowerGroup se identifica la necesidad de "avanzar en un enfoque integral que conecte el sistema educativo y el ámbito productivo, fortalecer la colaboración público-privada, recuperar el talento senior y conectarlo con el talento joven, impulsar la adquisición y actualización de competencias, luchar contra el abandono escolar y reforzar las vocaciones técnicas y tecnológicas, así como la FP, en particular la FP Dual."¹

¹ <https://estudios.manpowergroup.es/estudio-indice-joven-manpowergroup-2021>